

20 名刺入れ Ver.III

勝ち組になる名刺入れ
この木の名刺入れを持っていくと、好印象を与え商談が決まると言われています。ハードな木目、ソフトな木目、老若男女の好みにあふ豊富な柄、素材を揃えました。

6,500円(税込)~

材木、水回りリフォームなど
対応しています。

(株)酒井材木店
寄居町寄居 1386
TEL:048-581-4554
営業時間/8:00~17:30 定休日/日曜・祝日

21 まるちベンチ

へんしん！驚きの2WAY！
普段はベンチ、仲間が来たならテーブル付きベンチに早変わり。女性でも楽々。ティータイムやBBQが楽しくなります。丸太屋がつくる本格ベンチ。天然塗装仕上で雨でも安心。

2人掛け **58,000円**(税別)
3人掛け **65,000円**(税別)

「ぶらり途中下車の旅」で紹介されたよ

山本丸太株式会社
寄居町桜沢 997-5
TEL:048-581-4721
営業時間/8:00~18:00 定休日/日・祝日

YORIKI
VOL.4
2019
寄居逸品
ふるさと寄居商店会



22 マジックゼオ デイリー

犬と猫の
ジェル状ハミガキ

イオンの力で
安全に汚れを落とす
歯垢除去・口臭予防・除菌
防腐剤・着色料不使用
すすぎ不要

2,480円(税別)

ご家庭での毎日のハミガキ用に

DogSalonChai(ドッグサロンチャイ)
寄居町桜沢 2341-8
TEL:048-501-8687
営業時間/9:00~18:00 定休日/不定休

**23 空気が廻る
エアサイクルの家**

夏と冬で衣替える家
夏の高湿多湿、冬の低温乾燥は一般的な高気密・高断熱では1年中ダウンジャケットを着た状態で結露の発生に！エアサイクル工法で温度差の無い耐久性ある家を実現。

ご相談無料

DIY、アウトドアに興味ある方、
工房に遊びに来てください！

シバサキ建築工房
寄居町赤浜981
TEL:048-582-1011
営業時間/10:00~18:00 定休日/不定休

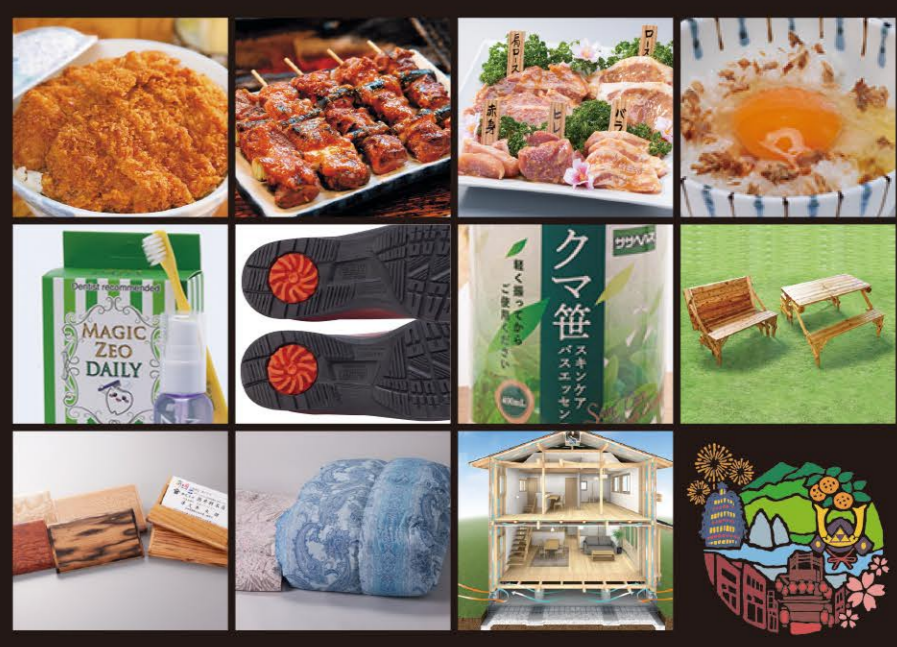

寄居逸品 散策マップ

逸品めぐりの合間に「路地めぐり」いかがですか？
寄居駅周辺には、今でも多くの懐かしい雰囲気のある路地があります。子ども頃、通っていた路地。大人になるにつれ、通る機会も少なくなりました。逸品めぐりの合間に、お好みの路地探し、いかがですか？

参加店
寄居逸品 商店会

01 ひだまり工房
02 金太郎
03 金之介ほるもん
04 田なべ
05 今井屋
06 大黒屋商店
07 やおとも 秩父屋
08 喜楽
09 シューズイワタ エプロンママ
10 肉のみねざし
11 丹助商店
12 正喜ハビル
13 京亭
14 玉淀水天宮
15 伊勢屋
16 リビングショップ おおたに
17 寄居駅入口
18 シューズイワタ エプロンママ
19 寝具のタキザワ
20 (株)酒井材木店
21 山本丸太株式会社
22 ドッグサロンチャイ
23 シバサキ建築工房

ふるさと寄居 商店会

01 熟成梅干し 三年物

朝の食卓に、お茶のお供に。
無農薬栽培の梅を天塩で漬けました。昔ながらの梅干しです。三年間熟成させることで、塩が枯れまろやかな塩梅になっています。

110g **250円**(税込)
小梅50g **100円**(税込)

ちょうど食べ頃です。元気が出ます。

ひだまり工房
寄居町寄居 366-3
TEL:048-586-1605
営業時間/9:00~16:00 定休日/土日祝日

02 うちの餃子

焼鳥屋の餃子です。かしら入り、材料は手切りしています。自分好みに作りました。お気に入りになって、喜んでもらえたら嬉しいです。

400円(税込)

焼鳥焼いて27年。

金太郎
寄居町寄居 1227
TEL:048-581-5005
営業時間/17:00~22:00 定休日/不定休

03 辛みそモツ煮

いつもと違うモツ煮と辛みそ
臭みを飛ばし程よい食感のもと地元野菜を、生姜を効かせた味噌仕立てで。仕上げの辛みそが合う一皿の中にあるそれぞれの食感をお楽しみください。

430円(税込)

まさにこの辛みそ、もつ煮の達人だね。

金之介ほるもん
寄居町寄居 1231-3
TEL:048-581-1418
営業時間/17:00~23:00 定休日/月曜日

04 やきとり (豚のこめかみ)

こんなに柔らかいとは思わなかった
かしらの串焼き=通称やきとり。当店のかしらは、柔らかい「豚のこめかみ」のみを使用しています。一口大に切った肉とねぎが良く合う！もう一本食べちゃおうかな！！

150円(税込)

備長炭で焼いているから、美味しき倍増！

やきとり田なべ
寄居町寄居 1231-4
TEL:048-581-1251
営業時間/17:00~22:30※ただし店主の都合で23時頃まで 定休日/水曜